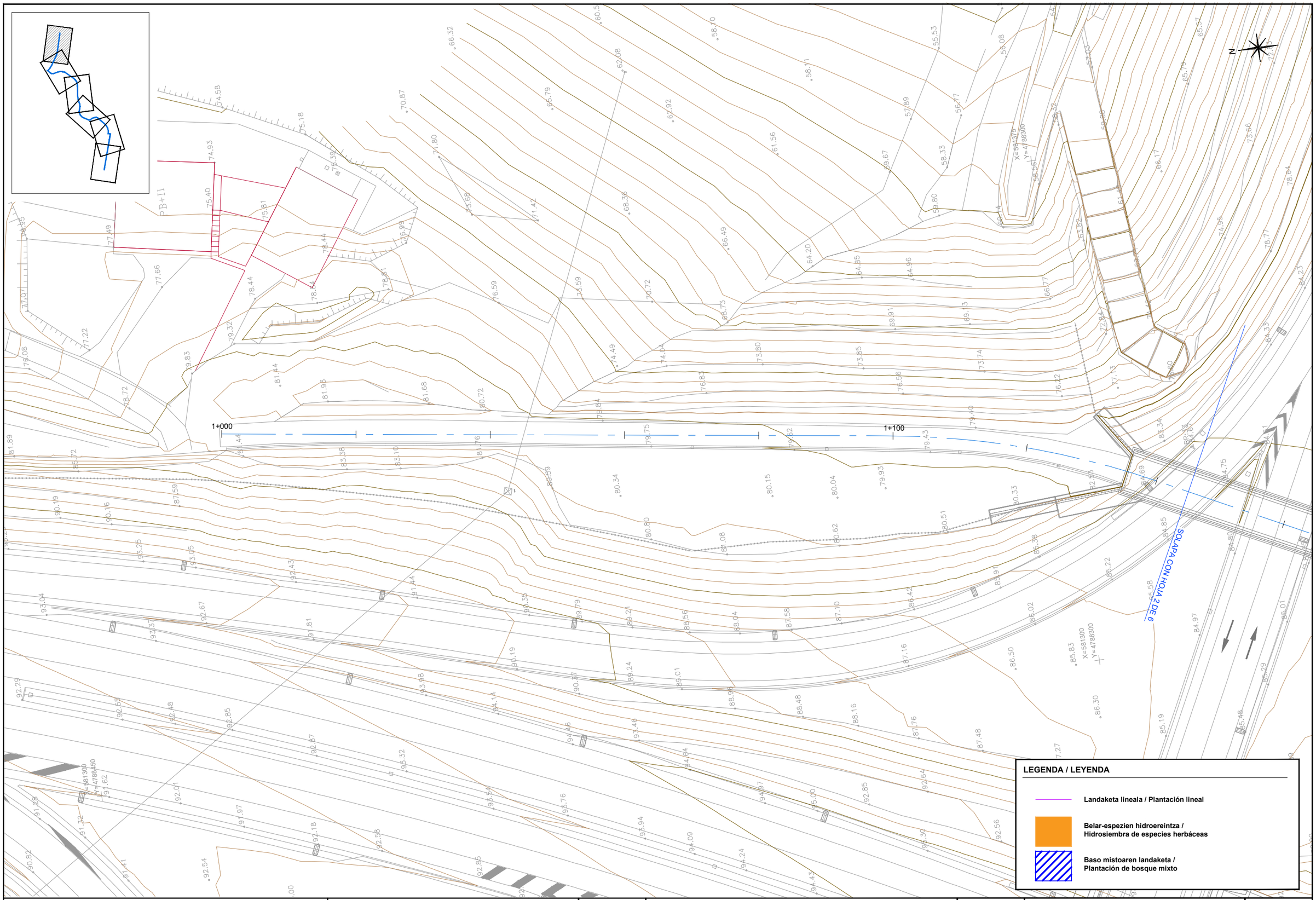

GIPUZKOAKO FORU ALDUNDIA DIPUTACION FORAL DE GUIPUZCOA JASANGARRITASUN DEPARTAMENTUA DEPARTAMENTO DE SOSTENIBILIDAD	ERAGILEA PROMOTOR	PROIEKTUAREN EGILEAK AUTORES DEL PROYECTO ALVARO ARRIETA Ingeniero C.C y P sestra INGENIERÍA Y ARQUITECTURA	C.202504	DATA / FECHA 2025 EKAINA JUNIO 2025	IZENBURUA / TITULO LASARTE-URNIETA PROIEKTUKO ZATIAREN AMAIERAREN ETA IRURAINGO GAINA ETA ANDOAIN ARTEKO BIDEGORRIAREN ZATI ERAIKIAREN ARTEKO PROIEKTUA PROYECTO CONSTRUCTIVO DE LA VÍA CICLISTA LASARTE-URNIETA Y EL TRAMO CONSTRUIDO DEL BIDEGORRI IRURAIN ANDOAIN	ESKALA ESCALA (DIN A-1) 1/250 (DIN A-3) 1/500

IZENDAPENA / DESIGNACIÓN	Zbka/ Nº
INGURUMENA LEHENERATZEA RESTAURACIÓN AMBIENTAL	11 (1/6)

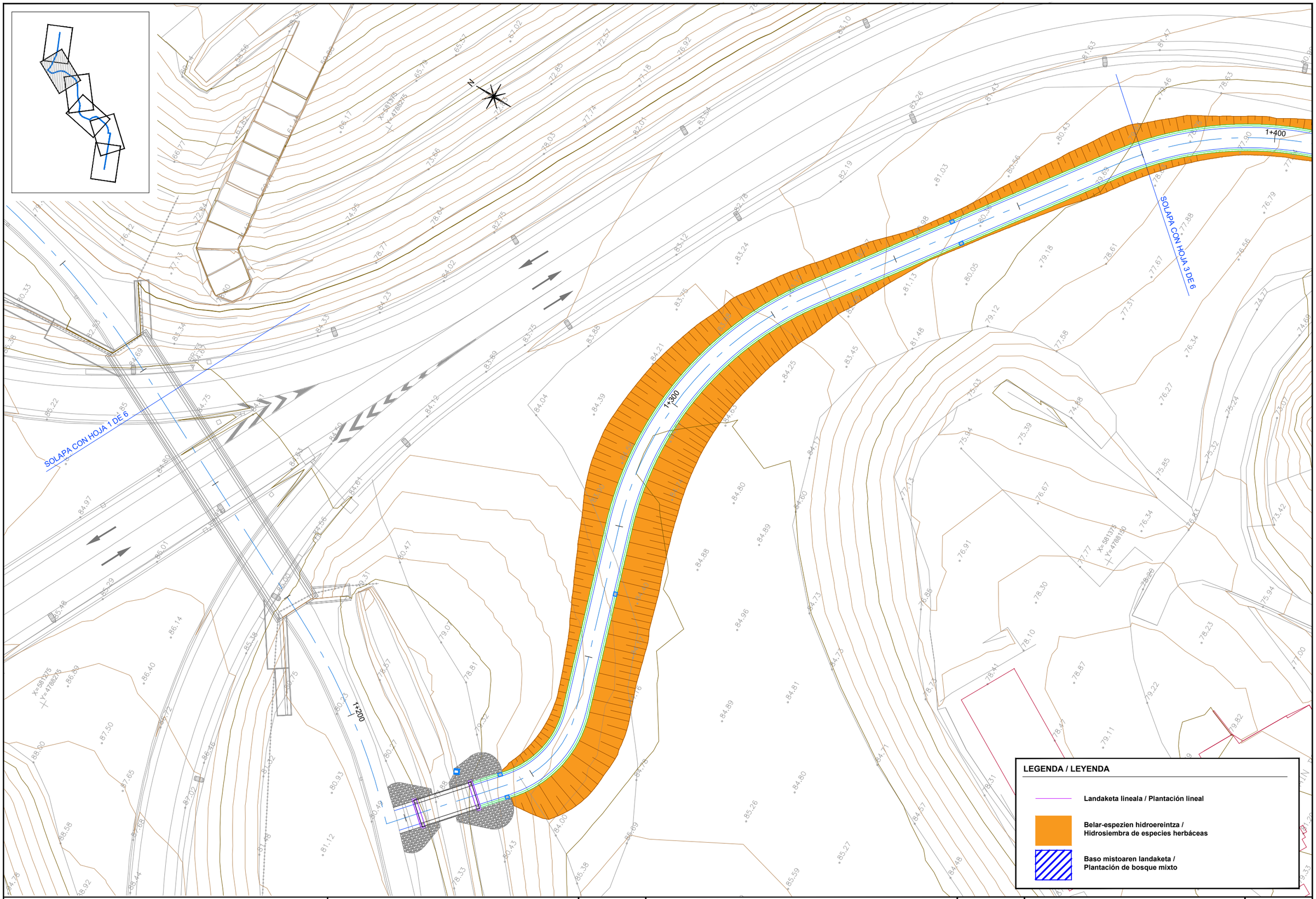

GIPUZKOAKO FORU ALDUNDIA DIPUTACION FORAL DE GUIPUZCOA JASANGARRITASUN DEPARTAMENTUA DEPARTAMENTO DE SOSTENIBILIDAD	ERAGILEA PROMOTOR	PROIEKTUAREN EGILEAK AUTORES DEL PROYECTO ALVARO ARRIETA Ingeniero C.C y P sestra INGENIERÍA Y ARQUITECTURA C.202504	DATA / FECHA 2025 EKAINA JUNIO 2025	IZENBURUA / TITULO LASARTE-URNIETA PROIEKTUKO ZATIAREN AMAIERAREN ETA IRURAINGO GAINA ETA ANDOAIN ARTEKO BIDEGORRIAREN ZATI ERAIKIAREN ARTEKO PROIEKTUA PROYECTO CONSTRUCTIVO DE LA VÍA CICLISTA LASARTE-URNIETA Y EL TRAMO CONSTRUIDO DEL BIDEGORRI IRURAIN ANDOAIN	ESKALA ESCALA (DIN A-1) 1/250 (DIN A-3) 1/500	IZENDAPENA / DESIGNACIÓN INGURUMENA LEHENERATZEA RESTAURACIÓN AMBIENTAL	Zbka/ Nº 11 (2/6)

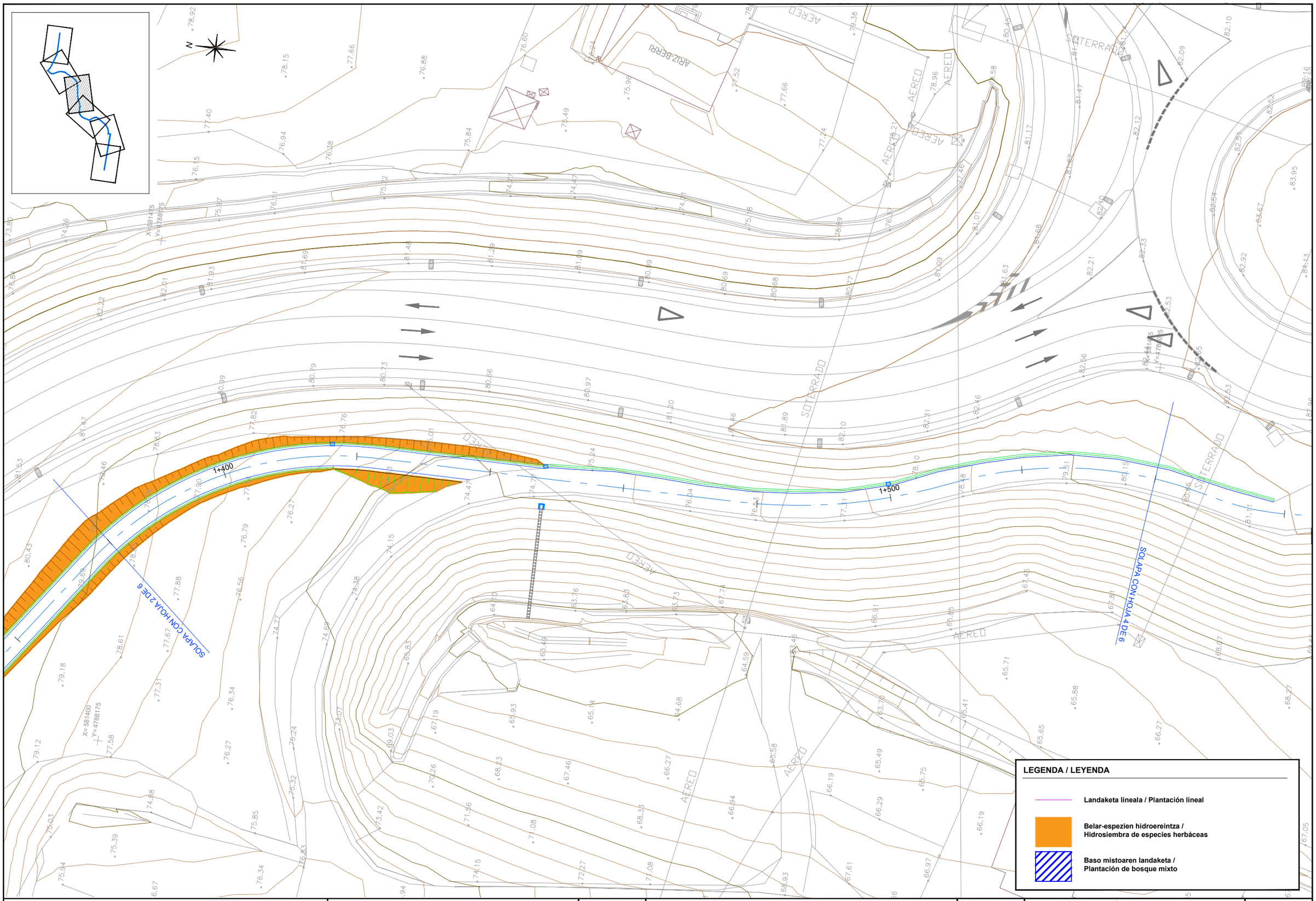

GIPUZKOAKO FORU ALDUNDIA
DIPUTACION FORAL DE GUIPUZCOA
JASANGARRITASUN DEPARTAMENTUA
DEPARTAMENTO DE SOSTENIBILIDAD

ERAGILEA / PROMOTOR

PROIEKTUAREN EGILEAK / AUTORES DEL PROYECTO
ALVARO ARRIETA
Ingeniero C.C y P

sestra
INGENIERÍA Y ARQUITECTURA

C.202504

DATA / FECHA
2025 EKAINA
JUNIO 2025

IZENBURUA / TITULO
LASARTE-URNIETA PROIEKTUKO ZATIAREN AMAIERAREN ETA IRURAINGO GAINA ETA ANDOAIN ARTEKO BIDEGORRIAREN ZATI ERAIKIAREN ARTEKO PROIEKTUA

PROYECTO CONSTRUCTIVO DE LA VÍA CICLISTA LASARTE-URNIETA Y EL TRAMO CONSTRUIDO DEL BIDEGORRI IRURAIN ANDOAIN

ESKALA / ESCALA
(DIN A-1) 1/250
(DIN A-3) 1/500

IZENDAPENA / DESIGNACIÓN
INGURUMENA LEHENERATZEA
RESTAURACIÓN AMBIENTAL

Zbka/ Nº
11
(3/6)

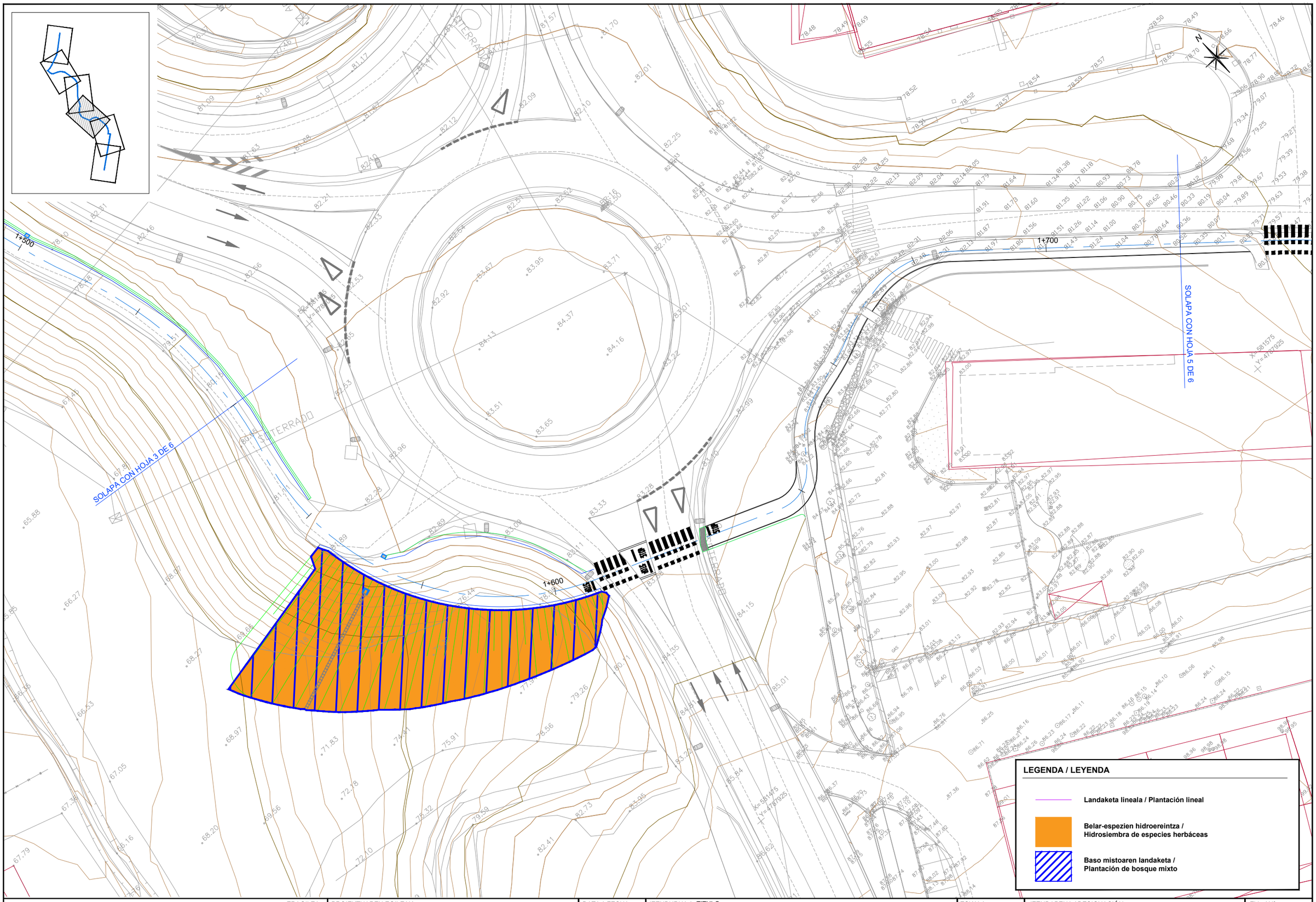

GIPUZKOAKO FORU ALDUNDIA
DIPUTACION FORAL DE GUIPUZCOA
JASANGARRITASUN DEPARTAMENTUA
DEPARTAMENTO DE SOSTENIBILIDAD

ERAGILEA / PROMOTOR

PROIEKTUAREN EGILEAK / AUTORES DEL PROYECTO
ALVARO ARRIETA
Ingeniero C.C y P

sestra
INGENIERÍA Y ARQUITECTURA

C.202504

DATA / FECHA
2025 EKAINA
JUNIO 2025

IZENBURUA / TITULO
LASARTE-URNIETA PROIEKTUKO ZATIAREN AMAIERAREN ETA IRURAINGO GAINA ETA ANDOAIN ARTEKO BIDEGORRIAREN ZATI ERAIKIAREN ARTEKO PROIEKTUA

PROYECTO CONSTRUCTIVO DE LA VÍA CICLISTA LASARTE-URNIETA Y EL TRAMO CONSTRUIDO DEL BIDEGORRI IRURAIN ANDOAIN

ESKALA / ESCALA
(DIN A-1) 1/250
(DIN A-3) 1/500

IZENDAPENA / DESIGNACIÓN
INGURUMENA LEHENERATZEA
RESTAURACIÓN AMBIENTAL

Zbka/ Nº
11
(4/6)

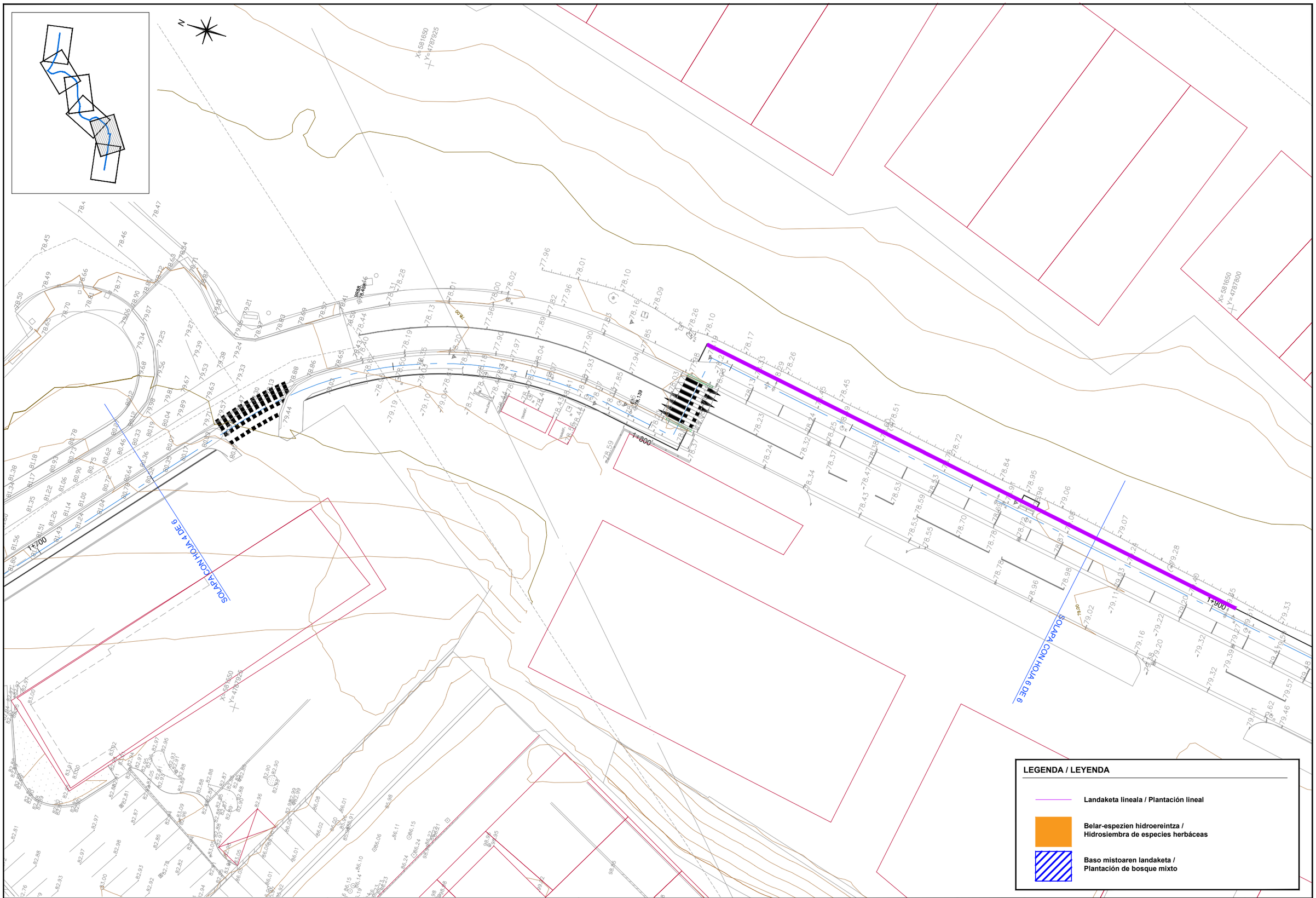

GIPUZKOAKO FORU ALDUNDIA DIPUTACION FORAL DE GUIPUZCOA JASANGARRITASUN DEPARTAMENTUA DEPARTAMENTO DE SOSTENIBILIDAD	ERAGILEA PROMOTOR	PROIEKTUAREN EGILEAK AUTORES DEL PROYECTO ALVARO ARRIETA Ingeniero C.C y P sestra INGENIERÍA Y ARQUITECTURA	C.202504	DATA / FECHA 2025 EKAINA JUNIO 2025	IZENBURUA / TITULO LASARTE-URNIETA PROIEKTUKO ZATIAREN AMAIERAREN ETA IRURAINGO GAINA ETA ANDOAIN ARTEKO BIDEGORRIAREN ZATI ERAIKIAREN ARTEKO PROIEKTUA PROYECTO CONSTRUCTIVO DE LA VÍA CICLISTA LASARTE-URNIETA Y EL TRAMO CONSTRUIDO DEL BIDEGORRI IRURAIN ANDOAIN	ESKALA ESCALA (DIN A-1) 1/250 (DIN A-3) 1/500
IZENDAPENA / DESIGNACIÓN INGURUMENA LEHENERATZEA RESTAURACIÓN AMBIENTAL	Zbka/ Nº 11 (5/6)					

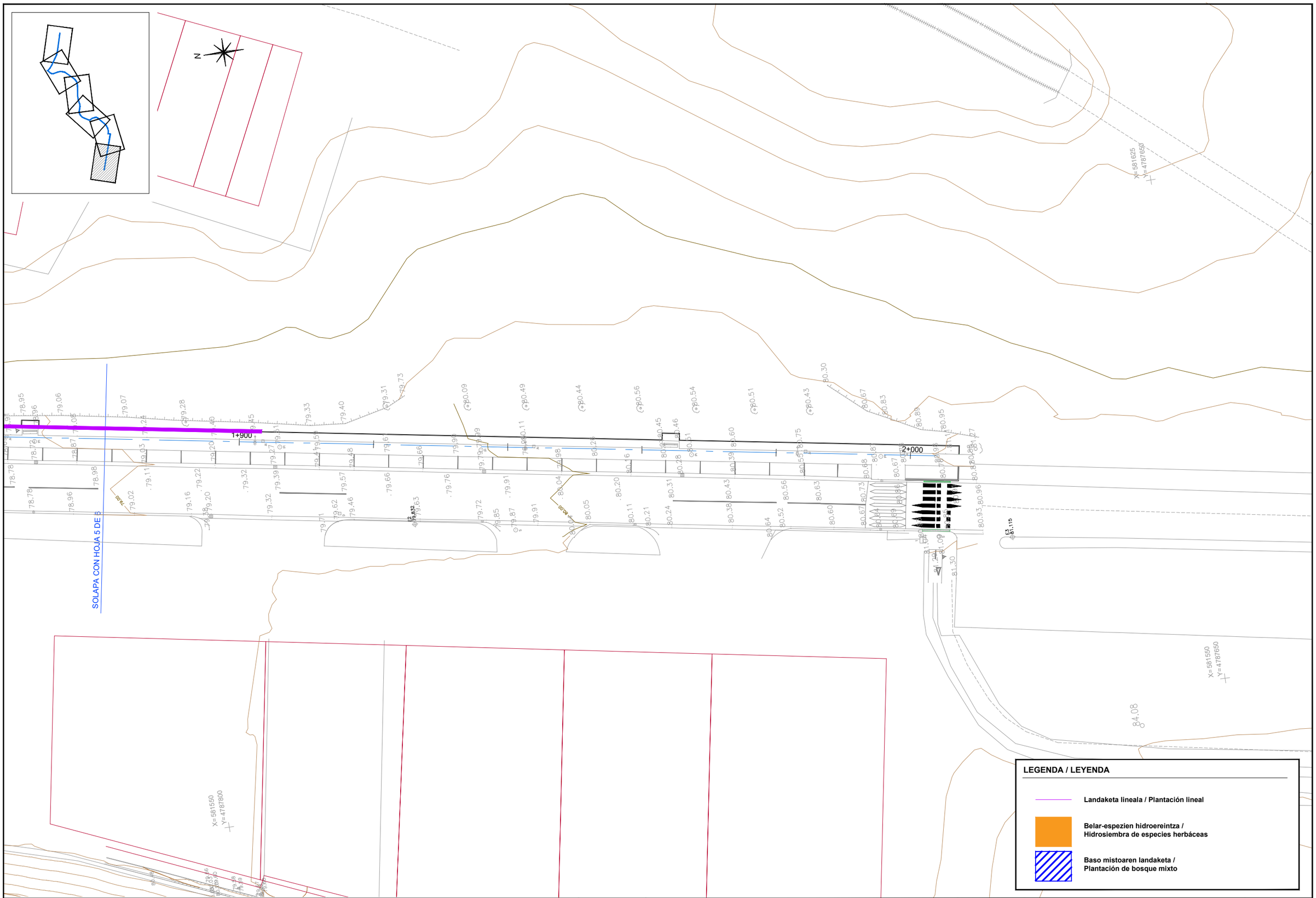

GIPUZKOAKO FORU ALDUNDIA DIPUTACION FORAL DE GUIPUZCOA JASANGARRITASUN DEPARTAMENTUA DEPARTAMENTO DE SOSTENIBILIDAD	ERAGILEA PROMOTOR	PROIEKTUAREN EGILEAK AUTORES DEL PROYECTO ALVARO ARRIETA Ingeniero C.C y P sestra INGENIERÍA Y ARQUITECTURA	C.202504	DATA / FECHA 2025 EKAINA JUNIO 2025	IZENBURUA / TITULO LASARTE-URNIETA PROIEKTUKO ZATIAREN AMAIERAREN ETA IRURAINGO GAINA ETA ANDOAIN ARTEKO BIDEGORRIAREN ZATI ERAIKIAREN ARTEKO PROIEKTUA PROYECTO CONSTRUCTIVO DE LA VÍA CICLISTA LASARTE-URNIETA Y EL TRAMO CONSTRUIDO DEL BIDEGORRI IRURAIN ANDOAIN	ESKALA ESCALA (DIN A-1) 1/250 (DIN A-3) 1/500

IZENDAPENA / DESIGNACIÓN	Zbka/ Nº
INGURUMENA LEHENERATZEA RESTAURACIÓN AMBIENTAL	11 (6/6)